

Beskrivelser

Kort beskrivelse af fund:

Der er afgrænset to felter på i alt næsten 7500m². Der er registreret stolpehuller og spor efter syv huskonstruktioner, der daterer sig i den sidste del af bronzealderen / tidlige del af førromersk jernalder (omkring 500 f. Kr.). Hertil er der en del grube-aktivitet, som repræsenterer arbejdsområder for bebyggelsen. De forskellige nedgravninger har været anvendt som affaldsgruber og som lertagningsgruber. Ler fra undergrunden skulle man i stor stil anvende til både keramik-fremstilling og til byggeri og reparation af husenes vægge og gulve.

Herudover fremkom et enkelt grubehus, der er en lille nedgravet værkstedshytte til eksempelvis fremstilling af glasperler eller vævning. Den kan måske have sammenhæng med den vikingegravplads, der i 2002 blev udgravet under Gantrupvej af Horsens Museum.

Herunder ses udgravningsfelterne med de indmålte anlæg. Huse og værkstedsbygninger er markeret med turkis. (Kortdata: KMS)

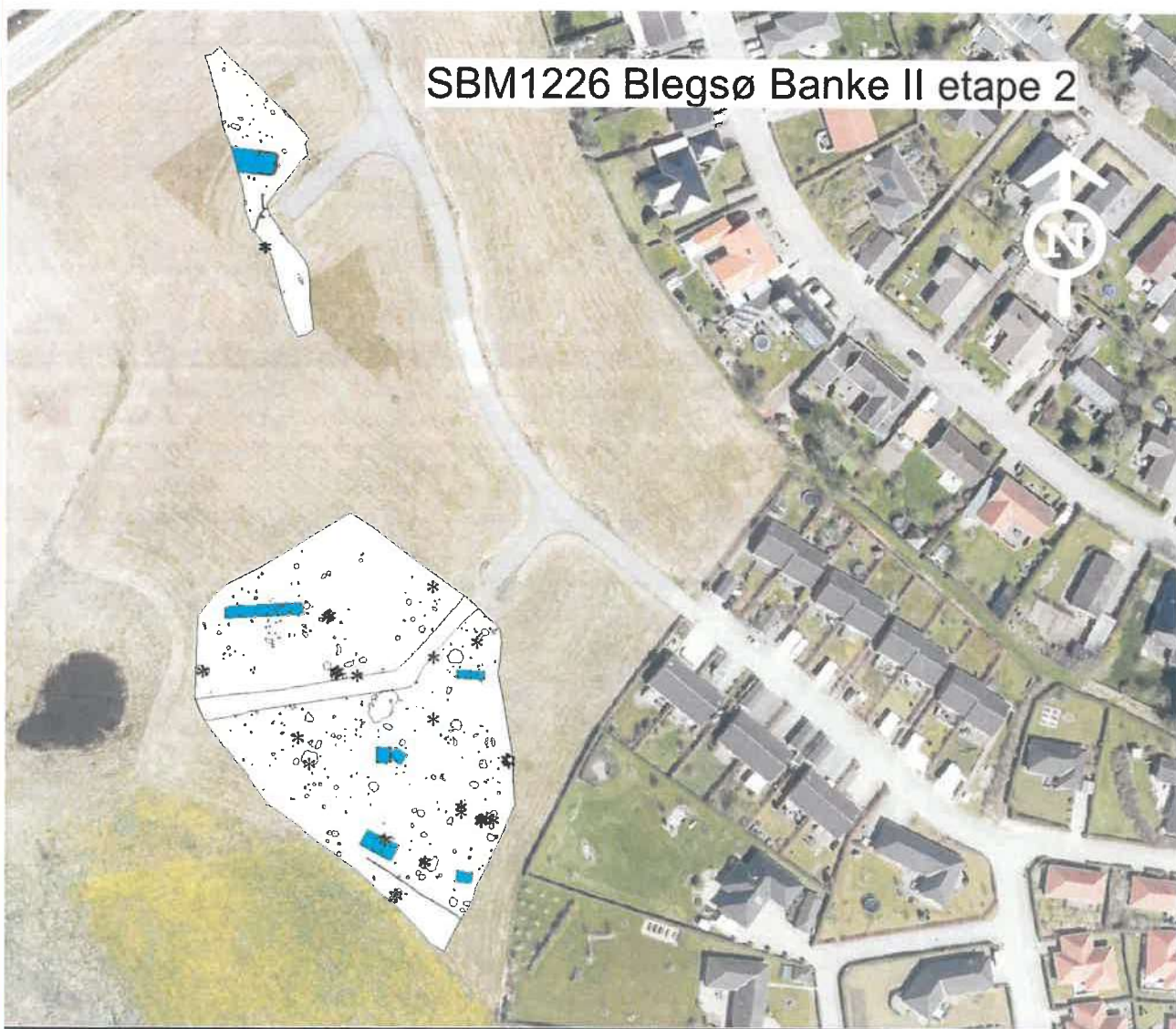

Bemærkninger til frigivelsen

Etape 2 er hermed frigivet til byggemodning. På kortet herunder ses en oversigt over de samlede frigivne arealer (etape 1 og 2). Med rødt er markeret det endnu ikke frigivne område, så hvis der i fremtiden skal udvides med parceller her, skal der foretages yderligere udgravninger.
(Kortdata: KMS)

