



Skanderborg kommune
Skanderborg Fælled 1
8660 Skanderborg

Tilladelse til opførelse af brændeskur

Kære Landsbyordningen Ejerbavnehøj,

Du får hermed landzonetilladelse til at opføre et brændeskur på adressen Risvej 28A, 8660 Skanderborg. Ejendommen har matr.nr. 9B Tebstrup By, Ovsted.

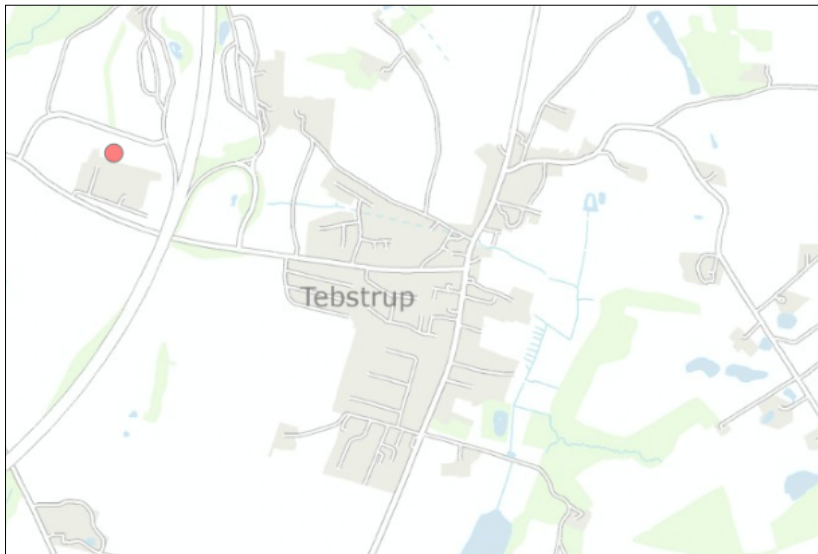

Ejendommen er markeret med en rød prik.
© Kortet må alene anvendes iflg. aftale med kortejere.

Du må ikke bruge tilladelsen endnu

Du mangler fortsat en byggetilladelse fra os. Vi har modtaget din byggeansøgning. Vi kan først behandle ansøgningen, når klagefristen på landzonetilladelsen er udløbet mandag den 21. marts 2021, hvis afgørelsen ikke påklages.

Modtager vi en klage, får du besked med det samme. Hører du ikke fra os efter klagefristens udløb, har vi ikke modtaget klager.

Det ansøgte projekt

Du har søgt om tilladelse til, at opføre et brændeskur på ca. 8 m² med målene: H: 2,30 m, L: 4 m og B: 2 m og har et mindre udhæng. Brændeskuret opføres i træ med tag af tagpap. Brændeskuret opsættes ved eksisterende shelter på skolens

Dato

17. februar 2022

Sagsnr.: 01.03.03-P19-67-21

Din reference

Louise Friis Hansen

Tlf.: 87947731

Telefontider

Man – ons: 10.00 – 13.00

Tor: 10.00 – 17.00

Fre: 10.00 – 13.00

Åbningstider

Man – ons: 10.00 – 13.00

Tor: 10.00 – 17.00

Fre: 10.00 – 13.00

aktivitetsområde og skal benyttes til opbevaring af brænde til områdets bålplads.

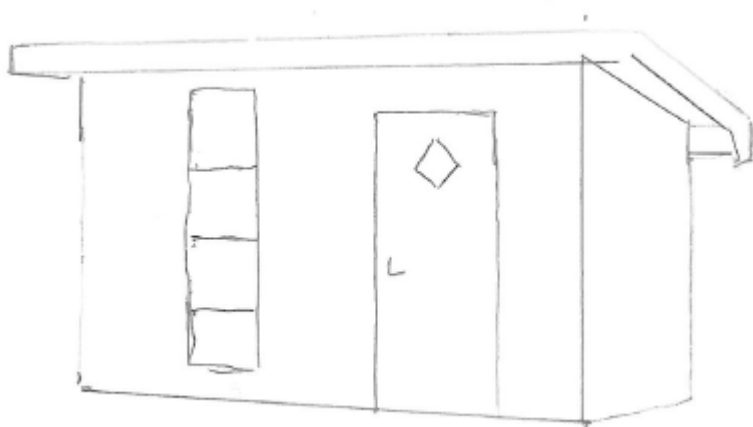
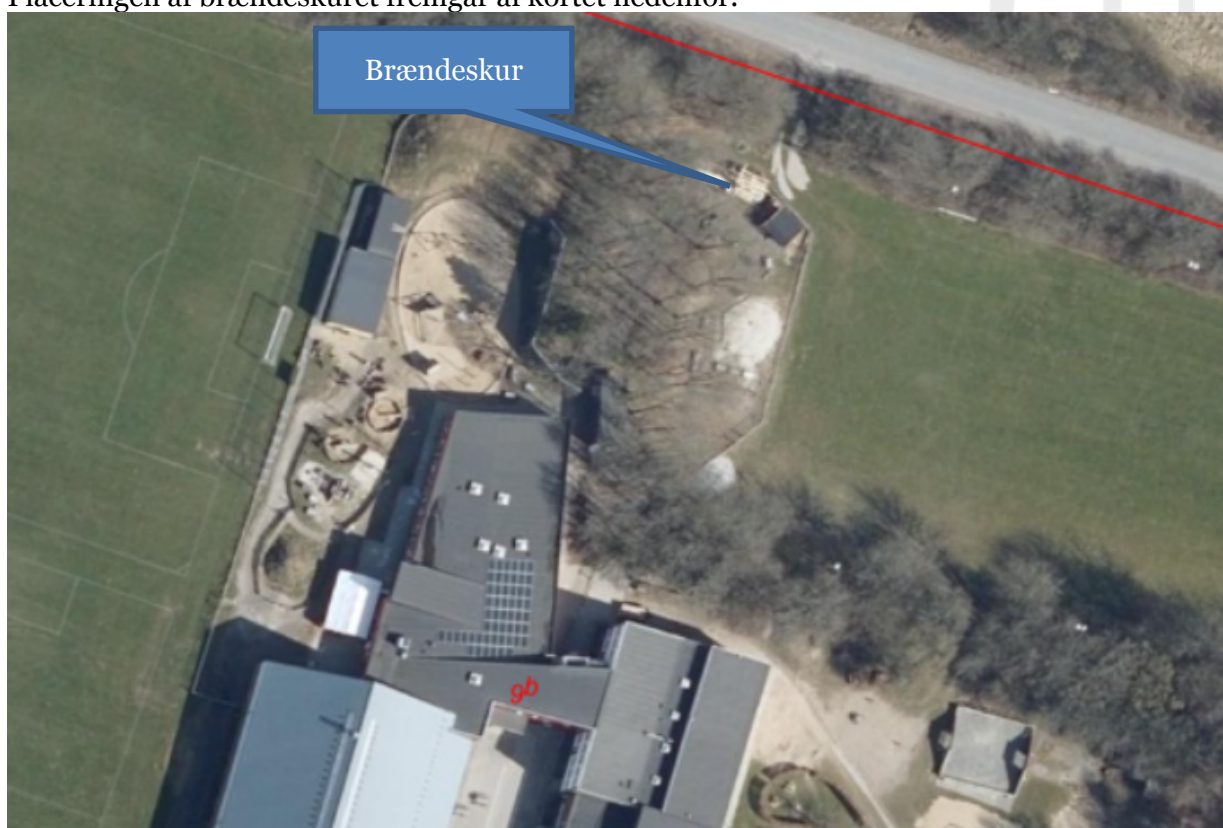

Illustration af brændeskuret

Placeringen af brændeskuret fremgår af kortet nedenfor.



© Kortet må alene anvendes iflg. aftale med kortejere

Baggrund for vores afgørelse

Vi giver dig tilladelsen ud fra oplysningerne i din ansøgning, som vi har fået den 6. april 2021, og det uddybende materiale modtaget den 24. juni 2021. Det er derfor et krav, at du udfører projektet, som du har beskrevet det i ansøgningen. Laver du ændringer i projektet, skal du henvende dig til os og høre, om det har betydning for tilladelsen.

Ejendommen ligger i landzone, og er omfattet af kommuneplanramme 15.O.01 – Tebstrup skole, der udlægger området til skoler, idrætsanlæg, skydebane, institutioner o.lign. Endvidere er ejendommen beliggende i et område, der i kommuneplan'21 er udpeget til område af særlig landskabelig interesse og specifik geologisk bevaringsværdi. Der er desuden udpeget et

kulturarvsareal af regional betydning. Derudover er ejendommen omfattet af naturbeskyttelseslovens § 17 – skovbyggelinje

Dit projekt i forhold til reglerne i landzone

Hovedformålet med inddelingen af landet i zoner og landzonereglerne er at forhindre at byerne spreder sig ud i det åbne land. Samtidig skal det sikres, at der planlægges for, hvor byerne skal udvikles.

Vi skal i landzone tage hensyn til de landskabelige, rekreative og arealressourcemæssige hensyn og andre samfundsmæssige interesser, f.eks. trafikale hensyn samt hensynet til erhvervslivets muligheder for vækst og udvikling.

Det åbne land skal som udgangspunkt holdes fri for anden bebyggelse m.v., end den der er nødvendig for driften af landbrug, skovbrug og fiskeri. Derfor bør tilladelser kun gives, når et ansøgt byggeri ikke med rimelighed kan henvises til et planlagt område.

Det er Skanderborg Kommunes praksis, at der normalt meddeles landzonetilladelse til nødvendigt udhusbyggeri, madpakkehuse mv., som ligger i tilknytning til eksisterende bygninger og legeområder ved skoler og institutioner.

Vores vurdering af din ansøgning

Din ejendom ligger i landzone. Der må ikke udstykkes, opføres ny bebyggelse eller ske ændring i anvendelsen af bestående bebyggelse og ubebyggede arealer uden tilladelse. Vi skal derfor vurdere, om du kan få en tilladelse.

Din ansøgning har ikke været i høring hos de nærmeste naboer, da vi har vurderet, at det ansøgte er af underordnet betydning for naboerne, da der er tale om mindre byggeri til ophold inden for eksisterende skolegård og legeområde, og elevantallet ikke forøges.

Skanderborg Kommune har tidligere hørt Museum Skanderborg vedrørende kulturarvsarealet i forhold til opførelse af shelter og udhus. Museum Skanderborg bemærker, at såfremt der under jordarbejder fremkommer arkæologiske levninger skal arbejdet standses og Museum Skanderborg kontaktes.

I sagen er der tale om opførelse af et brændeskur i tilknytning til et shelter som er med til at understøtte udendørs ophold. Brændeskuret er af begrænset størrelse og er en naturlig del af et udeområde til aktiviteter. Brændeskuret opføres i træ og vil ikke kunne ses fra omgivelserne.

I tilladelsen har vi lagt vægt på, at der er tale om bygning af meget begrænset omfang, der placeres ved eksisterende lege- og opholdsområder i tilknytning til eksisterende shelter nær de eksisterende bygninger til institutionen. Bygningen er med til at understøtte børnenes mulighed for at opholde sig mere udendørs. Bygningen opføres i materialer som gør, at de virker afdæmpede i omgivelserne.

I forhold til skoven og skovbrynet vurderer vi, at det ansøgte ikke er i strid med de landskabelige- og naturbeskyttelsesmæssige hensyn.

Din ejendom ligger tæt på en beskyttet skov

Din ejendom ligger nær en skov, der er beskyttet i en omkreds af 300 meter. Denne beskyttelseszone af skoven kaldes for skovbyggelinjen. Skovbyggelinjen skal sikre skovens værdi som en del af landskabet samt opretholde skovbrynene som værdifulde levesteder for plante- og dyrelivet. Samtidig skal skovejeren beskyttes imod klager fra ejere af nabobebyggelse, der opføres tæt på skoven, i forhold til grene og hele træer, der ved blæst kan falde ned over bebyggelsen.

Inden for de 300 meter er der forbud mod at placere bebyggelse (bygninger, skure, campingvogne mv.).

Da din ejendom ligger i landzone, vil dit projekt ikke kræve en dispensation fra skovbyggelinjen, da vi i landzonetilladelsen varetager de hensyn, der også skal tages til skoven.

Vurdering af dit projekt i forhold til Danmarks internationalt beskyttede natur (Natura 2000 mm.)

Myndighederne må ikke gennemføre planer eller projekter, der kan skade de arter og naturtyper, som de internationale Natura 2000-områder er udpeget for at beskytte. Derfor er vi forpligtet til at vurdere konsekvenserne af projekter, der kan påvirke et Natura 2000-område.

Vi må som myndighed ikke give tilladelse til planer eller projekter, som kan beskadige eller ødelægge yngle- eller rasteområder for dyrearter, der er udpeget som bilag IV-arter. Vi må heller ikke give lov til aktiviteter som kan forstyrre arten, så bestanden påvirkes. Ligeledes må plantearter på bilag IV ikke ødelægges.

Der findes ikke områder registreret med nationalt beskyttet natur, Natura 2000-områder eller bilag IV-arter i nærheden af shelteret eller overdækningen.

Vi vurderer på baggrund af projektets beskedne omfang og vores viden om afstande til beskyttet natur og dyrearter, at etableringen af de to bygninger ikke vil medføre en væsentlig negativ indvirkning på beskyttede naturtyper eller levesteder for beskyttede arter.

Husk inden du går i gang

Terrænregulering

Inden du går i gang med at terrænregulere jorden på din grund, skal du være opmærksom på, at der er regler for, om du må regulere den og hvor meget du evt. må regulere den. Hvis det ikke fremgår af din ansøgning, at du ønsker at terrænregulere, skal du kontakte os, for at høre om dine muligheder.

Flagermus

Gamle (landbrugs)bygninger og haver med store træer er potentielle yngle- og rastesteder for flagermus. Men da de har et stort spredningspotentiale og lever i såkaldte metapopulationer, vil fældning af enkelte træer ikke have betydning for områdets økologiske funktionalitet eller bestanden.

Hvis du på forhånd er klar over, at der er flagermus på loftet, eller i træer som fældes, eller hvis der under arbejdet opdages flagermus, skal disse fjernes ved en udslusning, inden arbejdet påbegyndes/fortsættes. Naturstyrelsen Søhøjlandet vil kunne rådgive om udslusning.

Hvor lang tid gælder din landzonetilladelse?

Hvis du ikke udnytter tilladelsen inden for 5 år, er den ikke længere gyldig. Du har udnyttet tilladelsen, når bygge-/anlægsarbejdet er igangsat, og derefter fortsættes kontinuerligt, til det er færdigt.

Offentliggørelse

Landzonetilladelsen vil blive offentliggjort på [Skanderborg Kommunes hjemmeside](#) mandag den 21. februar 2021, samt efterfølgende i Uge-Bladet Skanderborg.

Lovgivning

Landzonetilladelsen er givet efter:

Planloven, [Lovbekendtgørelse nr. 1157 af 1. juli 2020](#), § 35, stk. 1.

Undtagelsen om dispensation fra skovbyggelinje fremgår af:

Naturbeskyttelsesloven, [Lovbekendtgørelse nr. 240 af 13. marts 2019](#), § 17, stk. 2, nr. 5

Vejledning i at klage over afgørelsen

Du kan klage over vores afgørelse til Planklagenævnet, som så vil vurdere afgørelsen. Du skal sende klagen gennem Planklagenævnets Klageportal, som du finder et link til på [Borgerportalen](#) eller [Myndighedsnettets Virk](#). Vi modtager herefter en orientering om klagen.

På hjemmesiden [Nævnenes Hus](#), er der en vejledning til, hvordan du klager. Når du klager, skal du betale et gebyr på 900 kr. som privatperson og 1.800 kr. som virksomhed eller forening. Klagen bliver først sendt videre til behandling, når gebyret er betalt.

Klagefrist

Klagen skal være modtaget, inden der er gået 4 uger, fra vi har truffet afgørelsen. Hvis afgørelsen annonceres på vores hjemmeside www.skanderborg.dk, regnes klagefristen fra den dag.

Klageregler

Borgere, virksomheder og organisationer kan klage over afgørelser truffet i henhold til [planlovens § 35, stk. 1](#) efter kapitel 14.

Fritagelse for at bruge Klageportalen

Hvis ikke du kan bruge Klageportalen, kan du søge om at blive fri for at bruge den. Det gør du ved at sende en begrundet anmodning til os, senest samtidig med klagen. Vi videresender herefter din anmodning til Planklagenævnet, som beslutter, om din anmodning kan lade sig gøre.

Domstolsafgørelse

Hvis du vil have afgørelsen behandlet af en domstol, skal du igangsætte dette, inden der er gået 6 måneder, fra afgørelsen er meddelt.

Med venlig hilsen

Louise Friis Hansen
Landinspektør

Orientering om tilladelse sendt til:

- Danmarks Naturfredningsforenings Lokalkomité, dnskanderborg-sager@dn.dk
- Museum Skanderborg, info@museumskanderborg.dk

Du kan læse mere om, hvordan vi behandler dine personoplysninger her:

<https://www.skanderborg.dk/databeskyttelse>

Her kan du også læse om dine rettigheder som registreret hos os, og hvordan du kontakter vores databeskyttelsesrådgiver.

