

Joakim Panella Pedersen
Søndergade 18, st.
6040 Egtved

Tilladelse til udhus

Kære Joakim Panella Pedersen,

Du får hermed landzonetilladelse til at opføre et udhus på adressen Ryvej 53, 8464 Galten. Ejendommen har matr.nr. 27B Høver By, Storning.



Ejendommen er markeret med en rød prik.
© Kortet må alene anvendes iflg. aftale med kortejer.

Du må ikke bruge tilladelsen endnu

Du mangler fortsat en byggetilladelse fra os. Vi har modtaget din byggeansøgning. Vi kan først behandle ansøgningen, når klagefristen på landzonetilladelsen er udløbet den 19. september 2022, hvis afgørelsen ikke påklages.

Modtager vi en klage, får du besked med det samme. Hører du ikke fra os efter klagefristens udløb, har vi ikke modtaget klager.

Det ansøgte projekt

Du har søgt om tilladelse til, at opføre et nyt udhus på 59,2 m². Facaderne opføres i mursten i samme farve røde farve som boligen på ejendommen, og taget beklædes med tagpap. Skuret opføres som erstatning for et eksisterende, der nedrives.

Dato

19. august 2022

Sagsnr.: 01.03.03-P19-106-21

Din reference

Betinna Grønkjær-Petersen

Tlf.: 87947724

Telefontider

Man – ons: 10.00 – 13.00

Tor: 10.00 – 17.00

Fre: 10.00 – 13.00

Åbningstider

Man – ons: 10.00 – 13.00

Tor: 10.00 – 17.00

Fre: 10.00 – 13.00

Placeringen af udhuset fremgår af kortet nedenfor.

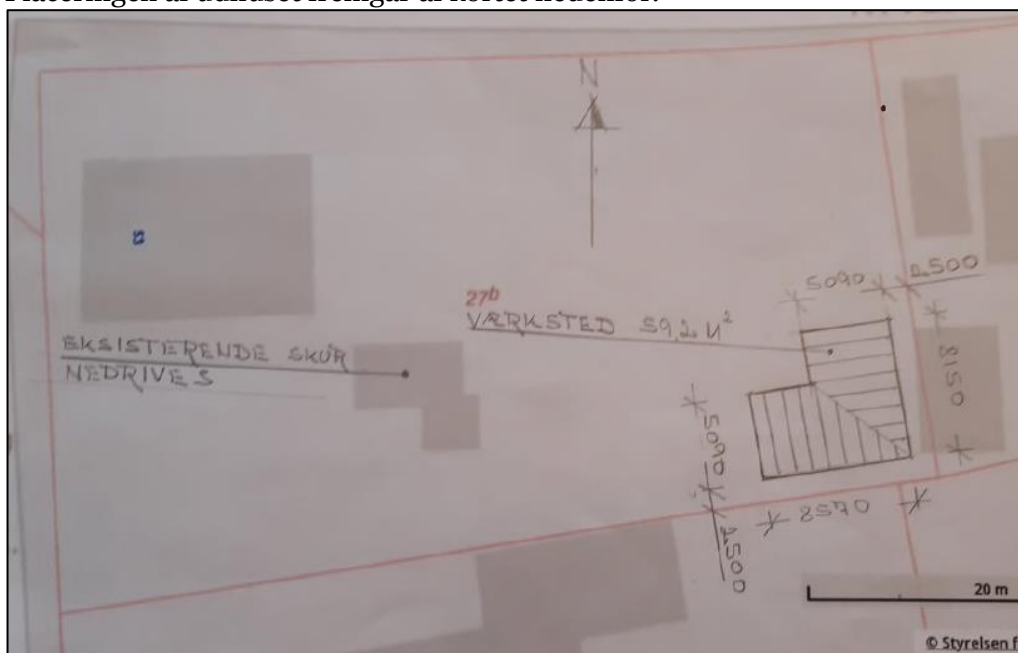

© Kortet må alene anvendes iflg. aftale med kort ejer

Plantegning over udhuset

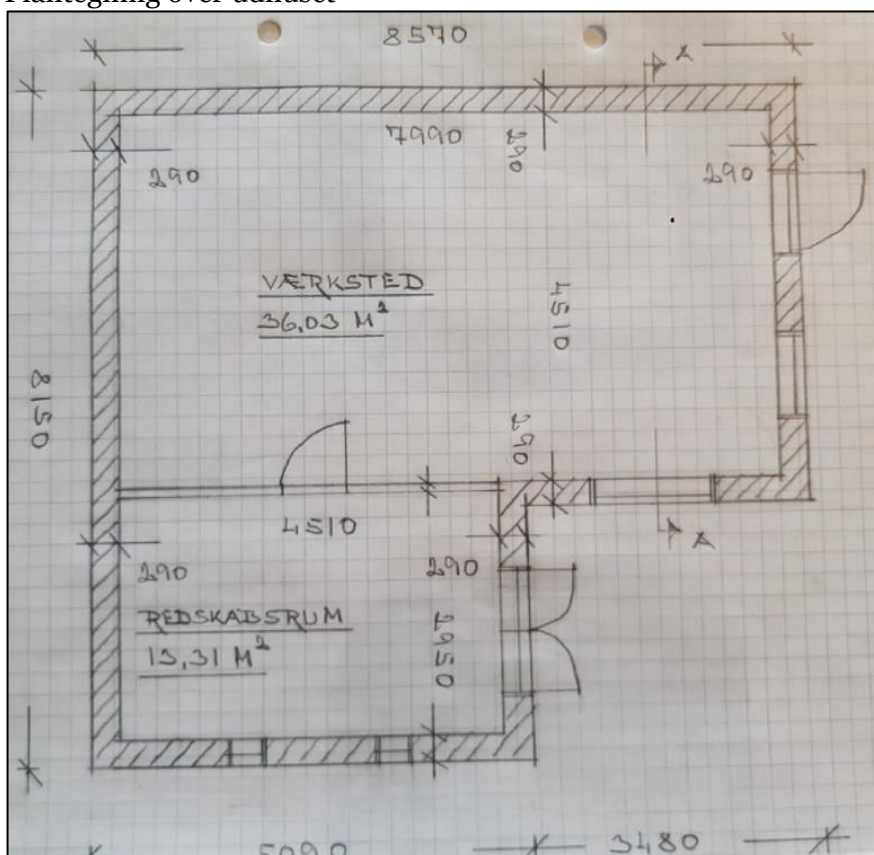

Baggrund for vores afgørelse

Vi giver dig tilladelsen ud fra oplysningerne i din ansøgning, som vi har fået den 27. juni 2021, og det uddybende materiale modtaget den 8. marts 2022 og 4. juli 2022. Det er derfor et krav,

at du udfører projektet, som du har beskrevet det i ansøgningen. Laver du ændringer i projektet, skal du henvende dig til os og høre, om det har betydning for tilladelsen.

Ejendommen ligger inden for kommuneplanramme LB.18.BE.01 – Høver, der afgrænser landsbyen og fastsætter, at der må være blandet bolig og erhverv.

Dit projekt i forhold til reglerne i landzone

Hovedformålet med inddelingen af landet i zoner og landzonereglerne er at forhindre at byerne spreder sig ud i det åbne land. Samtidig skal det sikre, at der planlægges for, hvor byerne skal udvikles.

Vi skal i landzone tage hensyn til de landskabelige, rekreative og arealressourcemæssige hensyn og andre samfundsmæssige interesser, f.eks. trafikale hensyn samt hensynet til erhvervslivets muligheder for vækst og udvikling.

Det åbne land skal som udgangspunkt holdes fri for anden bebyggelse m.v., end den der er nødvendig for driften af landbrug, skovbrug og fiskeri. Derfor bør tilladelser kun gives, når et ansøgt byggeri ikke med rimelighed kan henvises til et planlagt område.

Det fremgår af vores praksis for administration af planloven, at der normalt meddeles tilladelse til et udhus på over 50 m², såfremt der ikke er andre udhuse på over 50 m² på ejendommen. Udhuset skal opføres i tilknytning til det hidtidige bebyggelsesareal og indpasses i de landskabelige omgivelser.

Vores vurdering af din ansøgning

Din ejendom ligger i landzone. Der må ikke udstykkes, opføres ny bebyggelse eller ske ændring i anvendelsen af bestående bebyggelse og ubebyggede arealer uden tilladelse. Vi skal derfor vurdere, om du kan få en tilladelse.

Inden vi har foretaget den endelige vurdering, har vi hørt dine nærmeste naboer, om de har bemærkninger til dit projekt. Vi har derfor haft sendt din ansøgning i høring. Dine naboer har dog ikke sendt bemærkninger til os.

I din sag er der tale om opførelse af et udhus på ca. 59 m², der skal benyttes til redskabsrum og værksted. Udhuset opføres på en beboelsesejendom, hvor der er ca. 21 meter mellem udhuset og boligen. Det opføres inden for det eksisterende haveareal. Udhuset opføres i samme stil som boligen med røde mursten.

I tilladelsen har vi lagt vægt på, at udhuset opføres i tilknytning til beboelsen, og at der ikke er øvrige udhuse på ejendommen over 50 m². Endvidere at udhuset er opført inden for det eksisterende haveareal og er tilpasset omgivelserne.

Vurdering af dit projekt i forhold til Danmarks internationale beskyttede natur (Natura 2000 mm.)

Myndighederne må ikke gennemføre planer eller projekter, der kan skade de arter og naturtyper, som de internationale Natura 2000-områder er udpeget for at beskytte. Derfor er vi forpligtet til at vurdere konsekvenserne af projekter, der kan påvirke et Natura 2000-område.

Vi må som myndighed ikke give tilladelse til planer eller projekter, som kan beskadige eller ødelægge yngle- eller rasteområder for dyrearter, der er udpeget som bilag IV-arter. Vi må heller ikke give lov til aktiviteter som kan forstyrre arten, så bestanden påvirkes. Ligeledes må plantearter på bilag IV ikke ødelægges.

Der findes ikke områder registreret med nationalt beskyttet natur, Natura 2000-områder eller bilag IV-arter i nærheden af det ansøgte udhus.

Vi vurderer på baggrund af projektets beskedne omfang og vores viden om afstande til beskyttet natur og dyrearter, at etableringen af det ansøgte udhus ikke vil medføre en væsentlig negativ indvirkning på beskyttede naturtyper eller levesteder for beskyttede arter.

Husk inden du går i gang

Terrænregulering

Inden du går i gang med at terrænregulere jorden på din grund, skal du være opmærksom på, at der er regler for, om du må regulere den og hvor meget du evt. må regulere den. Hvis det ikke fremgår af din ansøgning, at du ønsker at terrænregulere, skal du kontakte os, for at høre om dine muligheder.

Flagermus

Gamle (landbrugs)bygninger og haver med store træer er potentielle yngle- og rastesteder for flagermus. Men da de har et stort spredningspotentiale og lever i såkaldte metapopulationer, vil fældning af enkelte træer ikke have betydning for områdets økologiske funktionalitet eller bestanden.

Hvis du på forhånd er klar over, at der er flagermus på loftet, eller i træer som fældes, eller hvis der under arbejdet opdages flagermus, skal disse fjernes ved en udslusning, inden arbejdet påbegyndes/fortsættes. Naturstyrelsen Søhøjlandet vil kunne rådgive om udslusning.

Hvor lang tid gælder din landzonetilladelse?

Hvis du ikke udnytter tilladelsen inden for 5 år, er den ikke længere gyldig. Du har udnyttet tilladelsen, når bygge-/anlægsarbejdet er igangsat, og derefter fortsættes kontinuerligt, til det er færdigt.

Offentliggørelse

Landzonetilladelsen vil blive offentliggjort på [Skanderborg Kommunes hjemmeside](#) mandag den 22. august 2022, samt efterfølgende i Uge-Bladet Skanderborg.

Lovgivning

Landzonetilladelsen er givet efter:

Planloven, [Lovbekendtgørelse nr. 1157 af 1. juli 2020](#), § 35, stk. 1.

Vejledning i at klage over afgørelsen

Du kan klage over vores afgørelse til Planklagenævnet, som så vil vurdere afgørelsen. Du skal sende klagen gennem Planklagenævnets Klageportal, som du finder et link til på [Borgerportalen](#) eller [Myndighedsnettet Virk](#). Vi modtager herefter en orientering om klagen.

På hjemmesiden [Nævnenes Hus](#), er der en vejledning til, hvordan du klager. Når du klager, skal du betale et gebyr på 900 kr. som privatperson og 1.800 kr. som virksomhed eller forening. Klagen bliver først sendt videre til behandling, når gebyret er betalt.

Klagefrist

Klagen skal være modtaget, inden der er gået 4 uger, fra vi har truffet afgørelsen. Hvis afgørelsen annonceres på vores hjemmeside www.skanderborg.dk, regnes klagefristen fra den dag.

Klageregler

Borgere, virksomheder og organisationer kan klage over afgørelser truffet i henhold til [planlovens § 35, stk. 1](#) efter kapitel 14.

Fritagelse for at bruge Klageportalen

Hvis ikke du kan bruge Klageportalen, kan du søge om at blive fri for at bruge den. Det gør du ved at sende en begrundet anmodning til os, senest samtidig med klagen. Vi videresender herefter din anmodning til Planklagenævnet, som beslutter, om din anmodning kan lade sig gøre.

Domstolsafgørelse

Hvis du vil have afgørelsen behandlet af en domstol, skal du igangsætte dette, inden der er gået 6 måneder, fra afgørelsen er meddelt.

Med venlig hilsen

Betinna Grønkjær-Petersen
Skov- og landskabsingeniør

Orientering om tilladelse sendt til:

- Danmarks Naturfredningsforenings Lokalkomité, dnskanderborg-sager@dn.dk
- Museum Skanderborg, info@museumskanderborg.dk

Du kan læse mere om, hvordan vi behandler dine personoplysninger her:

<https://www.skanderborg.dk/databeskyttelse>

Her kan du også læse om dine rettigheder som registreret hos os, og hvordan du kontakter vores databeskyttelsesrådgiver



