

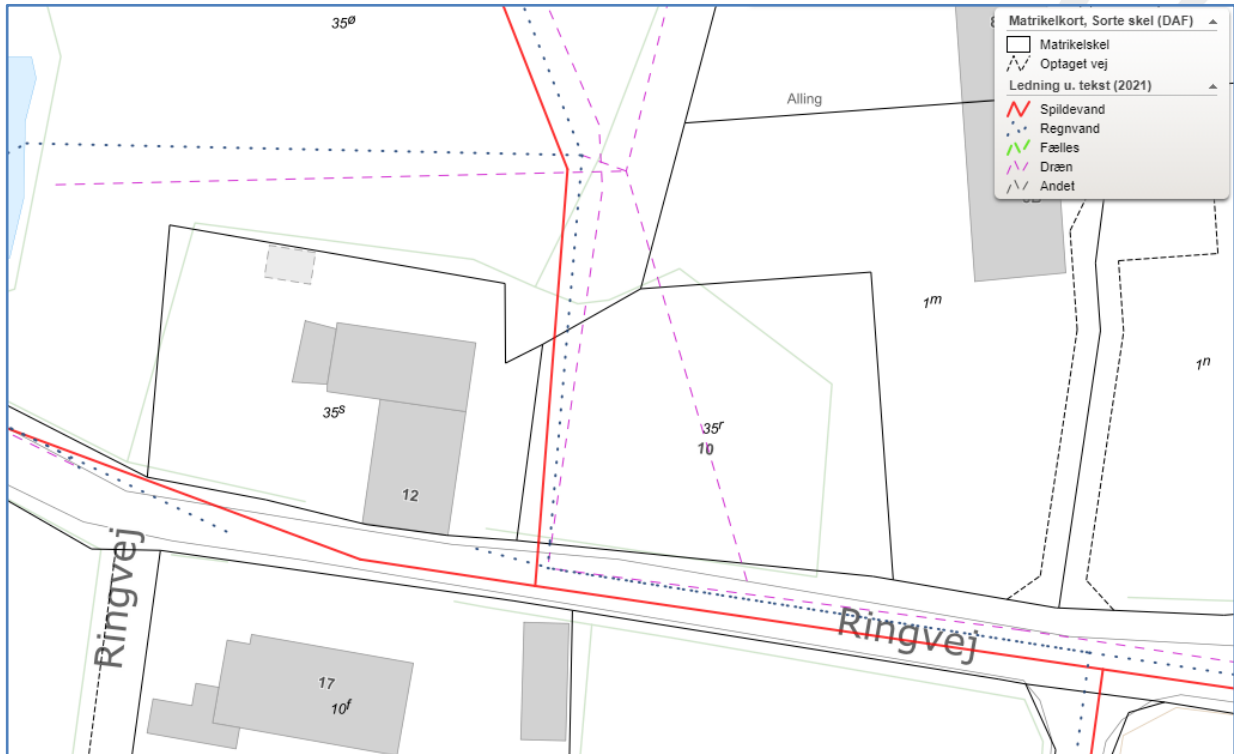

Bilag 1



Figur 1. Angivelse af drænforhold. Den ansøgte regulering omfatter matr.nr. 35^r, Alling By, Alling.

Tegn. nr. 1.1

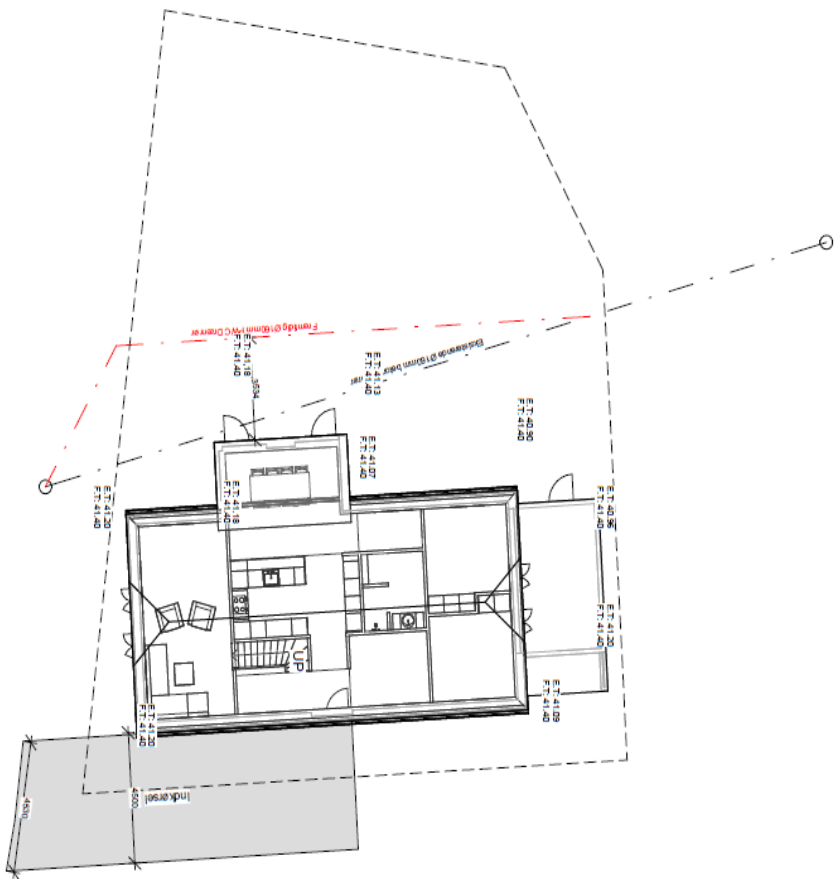
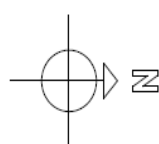

Bolig	126 m ²
Redskabskur	17 m ²
Overdækket	4 m ²

ØJEREGISTR.
 Byggetilstand
 Ringvej 10, 6660 Ry
 Grundarene: 708 m²
 Brutto bolig: 146 m²
 Brutto bolig: 1,38 m²/m²
 Brutto bolig: 1,38 m²/m²
 Brutto bolig: 1,38 m²/m²
 Brutto bolig: 1,38 m²/m²
 Overdækket: 4 m²
 Bebygelsesprocent til bygninger: 30%
 126 + 17 + 4 + 24,77 + 181 / 708 = 100 = 28,72%
 Grundarende: 41,55
 Ny termenergi: 41,40
 Lokal i forhold til DUBS.
 E.T.: Angiver relative højde
 F.T.: Angiver faktisk termenergi

Uldum Huse A/S

Ruta & Steffen

Ringvej 10, Ry
 Emne: Situationsplan
 Mål: A5
 Tegnet af: Martin
 Dato: 28-04-2023 13:45:41



Højdebogstav: 25
 7171 Uldum
 Aalborg Kommune

1 Situationsplan

1 : 150

Figur 2. Det oprindelige dræntrace er angivet med den sorte stiplede linje, og det nye dræntrace er angivet med den røde stiplede linje.