



Christina og Søren Gylling Kristiansen  
Høiriisgårdsvej 44  
8220 Brabrand

## Tilladelse til opførelse af nyt enfamiliehus med integreret udhus

Kære Christina og Søren Gylling Kristiansen,

Du får hermed landzonetilladelse til at opføre et nyt enfamiliehus med integreret udhus på adressen Forten 41, 8660 Skanderborg. Ejendommen har matr.nr. 18B Dørup By, Voerladegaard.



Ejendommen er markeret med en rød prik.  
© Kortet må alene anvendes iflg. aftale med kortejer.

### Du må ikke bruge tilladelsen endnu

Du mangler fortsat en byggetilladelse fra os. Vi har modtaget din byggeansøgning. Vi kan først behandle ansøgningen, når klagefristen på landzonetilladelsen er udløbet tirsdag den 26. marts 2024, hvis afgørelsen ikke påklages.

Modtager vi en klage, får du besked med det samme. Hører du ikke fra os efter klagefristens udløb, har vi ikke modtaget klager.

#### Dato

23. februar 2024

Sagsnr.: 01.03.03-P19-187-23

#### Din reference

Louise Friis Hansen

Tlf.: 87947731

#### Telefontider

Man – ons: 09.00 – 13.00

Tor: 13.00 – 17.00

Fre: 09.00 – 13.00

#### Åbningstider

Man – ons: 10.00 – 13.00

Tor: 10.00 – 17.00

Fre: 10.00 – 13.00

Plan, Teknik og Miljø  
Byggesag  
Skanderborg Fæled 1  
8660 Skanderborg

[www.skanderborg.dk](http://www.skanderborg.dk)

## Det ansøgte projekt

Du har søgt om tilladelse til, at opføre et nyt enfamiliehus med integreret udhus til erstatning for det eksisterende byggeri på ejendommen som nedrives forinden. Byggeriet opføres s

Enfamiliehuset bliver på 223 m<sup>2</sup> samt 28 m<sup>2</sup> overdækket terrasse og det integrerede udhus er på 52 m<sup>2</sup>. Byggeriet opføres som to sammenbyggede længer med saddeltag. Facaderne opføres i mursten i jordfarver, og taget beklædes med matgrå metalplader. Der sker ikke mere end +/- 0,5 m terrænregulering i forbindelse med byggeriet.



Facadetegning mod nord



Facadetegning mod syd

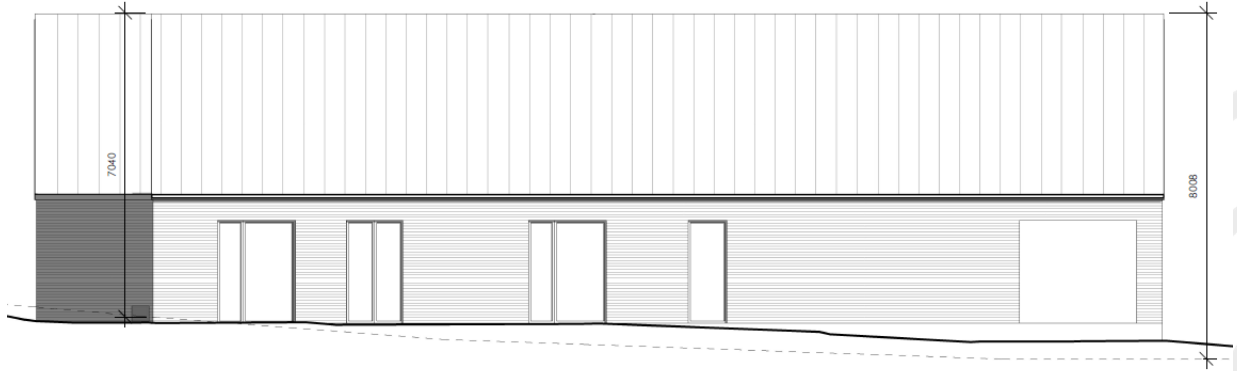

Facadetegning mod øst

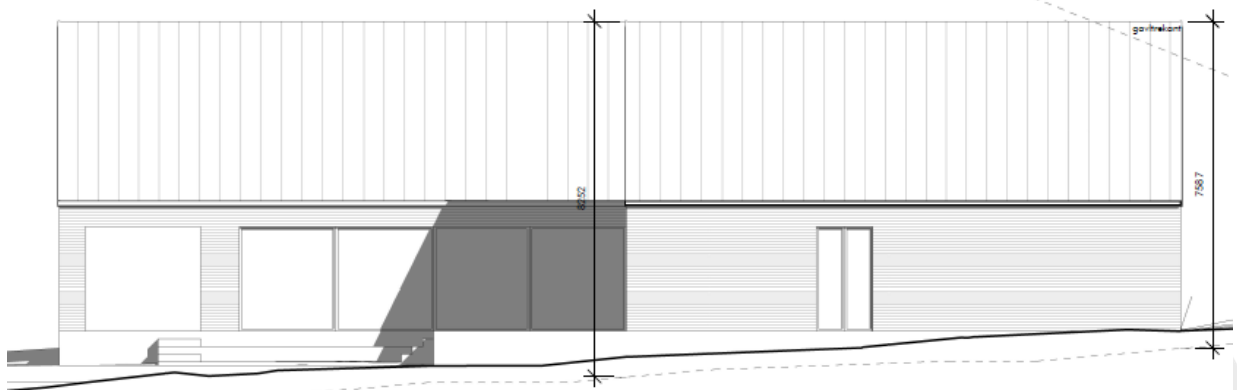

Facadetegning vest

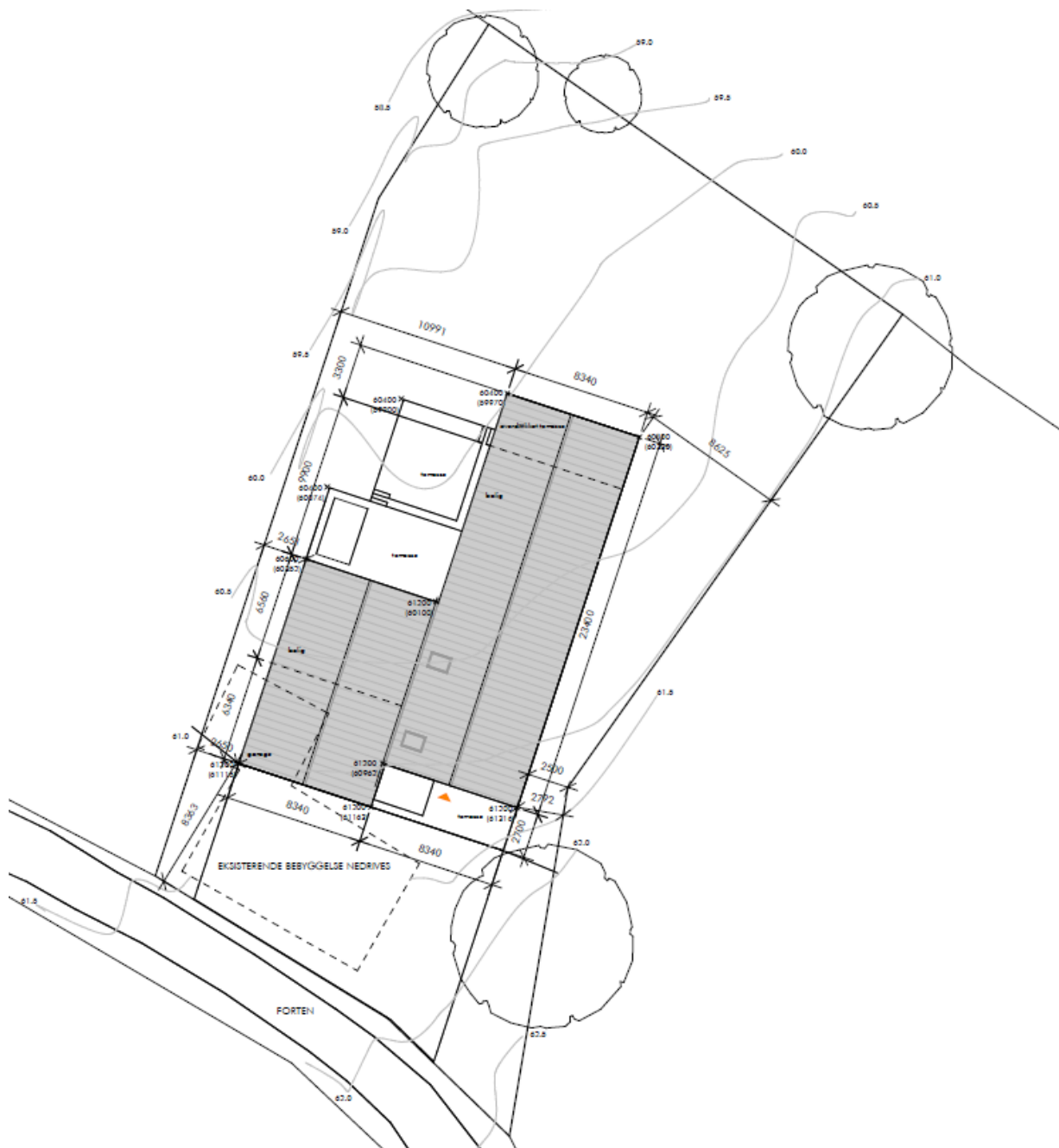

Situationsplan der viser hvordan byggeriet placeres på ejendommen. Den stiplede linje viser det eksisterende byggeri der nedrives

## Baggrund for vores afgørelse

Vi giver dig tilladelsen ud fra oplysningerne i din ansøgning, som vi har fået den 22. december 2023, og det uddybende materiale modtaget den 6. februar 2024. Det er derfor et krav, at du udfører projektet, som du har beskrevet det i ansøgningen. Laver du ændringer i projektet, skal du henvende dig til os og høre, om det har betydning for tilladelsen.

Ejendommen ligger landzone og er en beboelsesejendom der ligger inden for landsbyafgrænsningen af Dørup – kommuneplanramme LB.08.B.01 Ejendommen er beliggende i et område, der i Kommuneplan'21 for Skanderborg Kommune er udpeget som område af særlig landskabelig interesse, udsigter, uforstyrrede landskaber og område med specifik geologisk bevaringsværdi.

## **Dit projekt i forhold til reglerne i landzone**

Hovedformålet med inddelingen af landet i zoner og landzonereglerne er at forhindre at byerne spreder sig ud i det åbne land. Samtidig skal det sikres, at der planlægges for, hvor byerne skal udvikles.

Vi skal i landzone tage hensyn til de landskabelige, rekreative og arealressourcemæssige hensyn og andre samfundsmæssige interesser, f.eks. trafikale hensyn samt hensynet til erhvervslivets muligheder for vækst og udvikling.

Det åbne land skal som udgangspunkt holdes fri for anden bebyggelse m.v., end den der er nødvendig for driften af landbrug, skovbrug og fiskeri. Derfor bør tilladelser kun gives, når et ansøgt byggeri ikke med rimelighed kan henvises til et planlagt område.

Det fremgår af vores praksis for administration af planloven, at der normalt meddeles tilladelse til opførelse af boliger når det er inden for landsbyafgrænsningen, og kan karakteriseres som huludfyldning.

## **Vores vurdering af din ansøgning**

Din ejendom ligger i landzone. Der må ikke udstykkes, opføres ny bebyggelse eller ske ændring i anvendelsen af bestående bebyggelse og ubebyggede arealer uden tilladelse. Vi skal derfor vurdere, om du kan få en tilladelse.

Inden vi har foretaget den endelige vurdering, har vi hørt dine nærmeste naboer, om de har bemærkninger til dit projekt. Vi har derfor haft sendt din ansøgning i høring. Dine naboer har dog ikke sendt bemærkninger til os.

I din sag er der tale om opførelse af et nyt enfamiliehus med integreret udhus inden for landsbyafgrænsningen af Dørup. Der udføres kun terrænregulering under +/- 1/2 m i forbindelse med byggeriet.

I tilladelsen har vi lagt vægt på, at enfamiliehuset opføres inden for landsbyafgrænsningen, samt at der kun sker en mindre terrænregulering i forbindelse med opførelse af boligen.

I forhold til skoven og skovbrynet vurderer vi, at det ansøgte ikke er i strid med de landskabelige- og naturbeskyttelsesmæssige hensyn.

## **Din ejendom ligger tæt på en beskyttet skov**

Din ejendom ligger nær en skov, der er beskyttet i en omkreds af 300 meter. Denne beskyttelseszone af skoven kaldes for skovbyggelinjen. Skovbyggelinjen skal sikre skovens værdi som en del af landskabet samt opretholde skovbrynene som værdifulde levesteder for plante- og dyrelivet. Samtidig skal skovejeren beskyttes imod klager fra ejere af nabobebyggelse, der opføres tæt på skoven, i forhold til grene og hele træer, der ved blæst kan falde ned over bebyggelsen.

Inden for de 300 meter er der forbud mod at placere bebyggelse (bygninger, skure, campingvogne mv.).

Da din ejendom ligger i landzone, vil dit projekt ikke kræve en dispensation fra skovbyggelinjen, da vi i landzonetilladelsen varetager de hensyn, der også skal tages til skoven.

## **Vurdering af dit projekt i forhold til Danmarks internationalt beskyttede natur (Natura 2000 mm.)**

Myndighederne må ikke gennemføre planer eller projekter, der kan skade de internationalt beskyttede arter og naturtyper, som de såkaldte Natura 2000-områder er udpeget for at beskytte. Derfor er vi som myndighed forpligtet til at vurdere konsekvenserne af projekter, der kan påvirke et Natura 2000-område.

Vi må ikke give tilladelse til planer eller projekter, som kan beskadige eller ødelægge yngle- eller rasteområder for dyr, der er udpeget som såkaldte bilag IV-arter, eller som kan forstyrre arten, så bestanden påvirkes. Ligeledes må plantearter på bilag IV ikke ødelægges.

Det nærmeste Natura 2000-område fra din ejendom er nr. N52 ved Mossø mv., der ligger ca. 0,4 km mod nord. Du kan læse mere om området på Miljøstyrelsens hjemmeside [www.mst.dk](http://www.mst.dk).

Vi vurderer, at dit projekts karakter og den store afstand ikke vil kunne påvirke Natura 2000-området og ikke er i strid med Natura 2000-planens bevaringsmålsætninger.

Nærmeste kendte forekomst af dyr, der er udpeget som bilag IV-art, er stor vandsalamander i et beskyttet vandhul ca. 870 meter fra det kommende byggeri. Det ansøgte vil berøre eksisterende byggefelt og haveareal, der efter vores vurdering er uegnet som yngle- eller rasteområde for arten. Derfor vil opførelsen af det nye byggeri ikke påvirke arten. Øvrige danske bilag IV-arter vurderes ikke at være relevante på stedet eller i forbindelse med det ansøgte.

### **Husk inden du går i gang**

#### ***Terrænregulering***

Inden du går i gang med at terrænregulere jorden på din grund, skal du være opmærksom på, at der er regler for, om du må regulere den og hvor meget du evt. må regulere den. Hvis det ikke fremgår af din ansøgning, at du ønsker at terrænregulere, skal du kontakte os, for at høre om dine muligheder.

#### ***Flagermus***

Gamle (landbrugs)bygninger og haver med store træer er potentielle yngle- og rastesteder for flagermus. Men da de har et stort spredningspotentiale og lever i såkaldte metapopulationer, vil nedlæggelsen af en enkelt landbrugsbygning og fældning af enkelte træer ikke have betydning for områdets økologiske funktionalitet eller bestanden.

Hvis du på forhånd er klar over, at der er flagermus på loftet, eller i træer som fældes, eller hvis der under arbejdet opdages flagermus, skal disse fjernes ved en udslusning, inden arbejdet påbegyndes/fortsættes. Naturstyrelsen Søhøjlandet vil kunne rådgive om udslusning.

### **Hvor lang tid gælder din landzonetilladelse?**

Hvis du ikke udnytter tilladelsen inden for 5 år, er den ikke længere gyldig. Du har udnyttet tilladelsen, når bygge-/anlægsarbejdet er igangsat, og derefter fortsættes kontinuerligt, til det er færdigt.

### **Offentliggørelse**

Landzonetilladelsen vil blive offentliggjort på [Skanderborg Kommunes hjemmeside](#) tirsdag den 27. februar 2024, samt efterfølgende i Uge-Bladet Skanderborg.

### **Lovgivning**

Landzonetilladelsen er givet efter:

Planloven, [Lovbekendtgørelse nr. 1157 af 1. juli 2020](#), § 35, stk. 1.

Undtagelsen om dispensation fra skovbyggelinje fremgår af:  
Naturbeskyttelsesloven, [Lovbekendtgørelse nr. 240 af 13. marts 2019](#), § 17, stk. 2, nr. 5

### **Vejledning i at klage over afgørelsen**

Du kan klage over vores afgørelse til Planklagenævnet, som så vil vurdere afgørelsen. Du skal sende klagen gennem Planklagenævnets Klageportal, som du finder et link til på [Borgerportalen](#) eller [Myndighedsnettets Virk](#). Vi modtager herefter en orientering om klagen.

På hjemmesiden [Nævnenes Hus](#), er der en vejledning til, hvordan du klager. Når du klager, skal du betale et gebyr på 900 kr. som privatperson og 1.800 kr. som virksomhed eller forening. Klagen bliver først sendt videre til behandling, når gebyret er betalt.

### **Klagefrist**

Klagen skal være modtaget, inden der er gået 4 uger, fra vi har truffet afgørelsen. Hvis afgørelsen annonceres på vores hjemmeside [www.skanderborg.dk](http://www.skanderborg.dk), regnes klagefristen fra den dag.

### **Klageregler**

Borgere, virksomheder og organisationer kan klage over afgørelser truffet i henhold til [planlovens § 35, stk. 1](#) efter kapitel 14.

### **Fritagelse for at bruge Klageportalen**

Hvis ikke du kan bruge Klageportalen, kan du søge om at blive fri for at bruge den. Det gør du ved at sende en begrundet anmodning til os, senest samtidig med klagen. Vi videresender herefter din anmodning til Planklagenævnet, som beslutter, om din anmodning kan lade sig gøre.

### **Domstolsafgørelse**

Hvis du vil have afgørelsen behandlet af en domstol, skal du igangsætte dette, inden der er gået 6 måneder, fra afgørelsen er meddelt.

Med venlig hilsen

Louise Friis Hansen  
Landinspektør

### **Orientering om tilladelse sendt til:**

- Ansøger – DEAR Designarchitects
- Danmarks Naturfredningsforenings Lokalkomité, [dnskanderborg-sager@dn.dk](mailto:dnskanderborg-sager@dn.dk)
- Museum Skanderborg, [info@museumskanderborg.dk](mailto:info@museumskanderborg.dk)

Du kan læse mere om, hvordan vi behandler dine personoplysninger her:  
<https://www.skanderborg.dk/databeskyttelse>

Her kan du også læse om dine rettigheder som registreret hos os, og hvordan du kontakter vores databeskyttelsesrådgiver.

