

Bjarne Welling
Lundhøjvej 6
8660 Skanderborg

Landzonetilladelse til et solcelleanlæg på stativ på jorden

Kære Bjarne Welling,

Du får hermed landzonetilladelse til at etablere et solcelleanlæg med 22 solcellepaneler på et stativ på jorden inden for ejendommens haveareal på adressen Lundhøjvej 6, 8660 Skanderborg. Ejendommen har matr.nr. 12T Svejstrup By, Dover. Ejendommens beliggenhed fremgår af nedenstående oversigtskort.

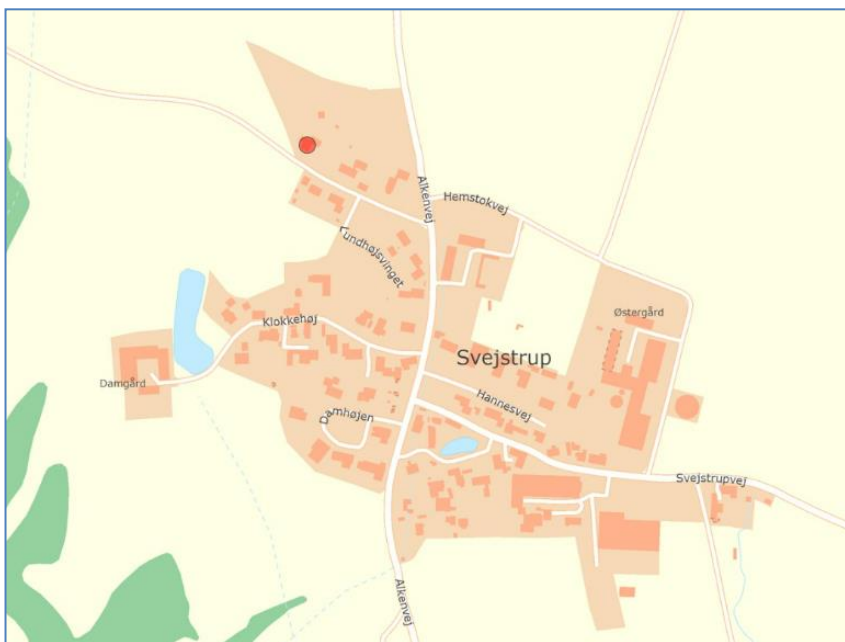

Ejendommen er markeret med en rød prik.
© Kortet må alene anvendes iflg. aftale med kortejere.

Du må ikke bruge landzonetilladelsen endnu

Du mangler fortsat en byggetilladelse fra os. Vi har modtaget din byggeansøgning. Vi kan først behandle ansøgningen, når klagefristen på landzonetilladelsen er udløbet den 4. april 2024, hvis afgørelsen ikke påklages.

Modtager vi en klage, får du besked med det samme. Hører du ikke fra os efter klagefristens udløb, har vi ikke modtaget klager.

Dato

5. marts 2024

Sagsnr.: 01.03.03-P19-49-23

Din reference

Kathrine Jessen

Tlf.: 87947761

Telefontider

Man – ons: 09.00 – 13.00

Tor: 13.00 – 17.00

Fre: 09.00 – 13.00

Plan, Teknik og Miljø
Byggesag
Skanderborg Fælled 1
8660 Skanderborg

www.skanderborg.dk

Det ansøgte projekt

Du har søgt om landzonetilladelse til at etablere et solcelleanlæg på stativ på jorden med i alt 22 solcellepaneler. Solcelleanlægget dækker et areal på ca. 43 m² med en længde på ca. 3,4 meter og en bredde på ca. 12,4 meter. Anlægget får en maxhøjde på ca. 70 cm over terræn.

Solcelleanlægget placeres ca. 60 meter nord for boligen inden for ejendommens eksisterende haveareal og ca. 70 meter fra nærmeste nabobeboelse på Lundhøjvej 4.

Vi har vedlagt relevante kort og tegninger fra ansøgningsmaterialet herunder.

Placeringen af solcelleanlægget fremgår af kortet nedenfor.

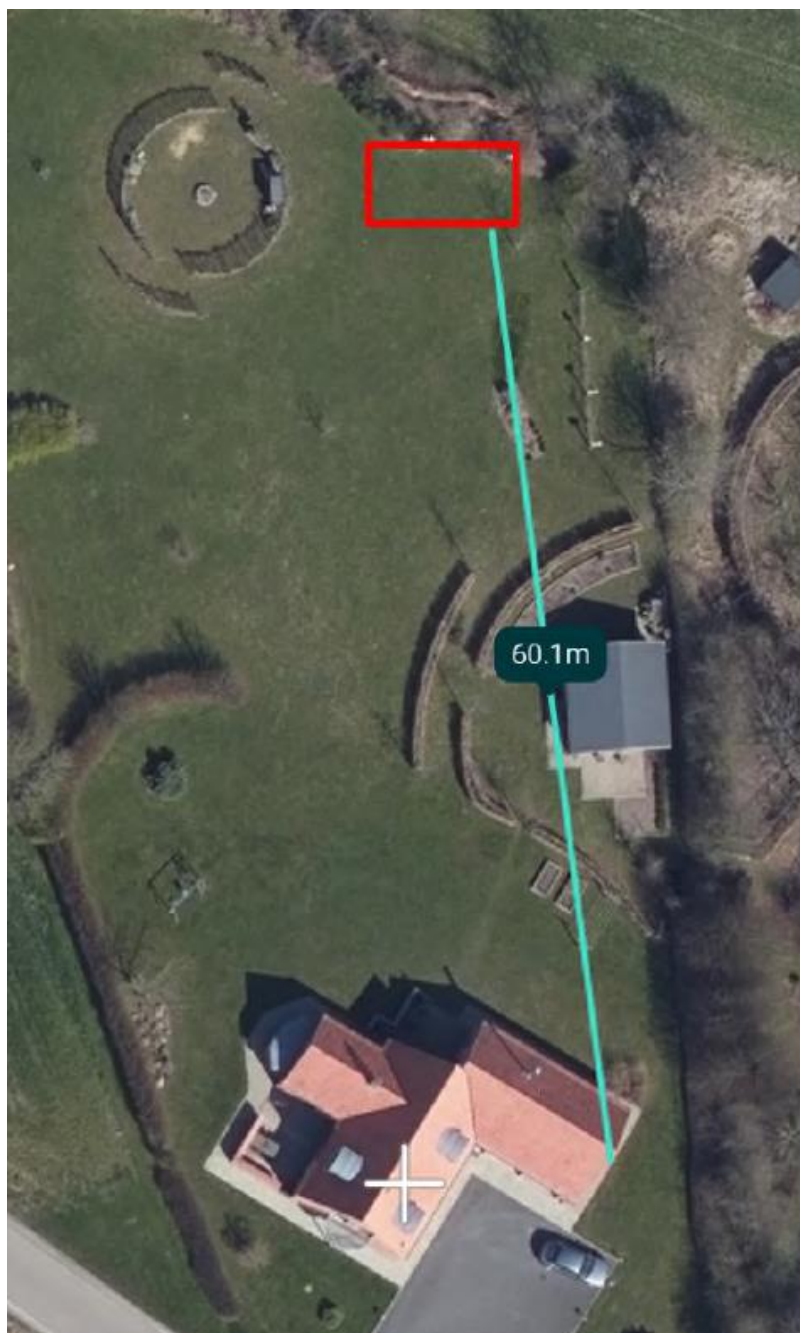

Luftfoto, som viser placeringen af solcelleanlægget. Fra ansøgningsmaterialet.

Herunder kan du se illustrationer af typen af solcelleanlæg.



Illustration, som viser solcelleanlæggets udformning.

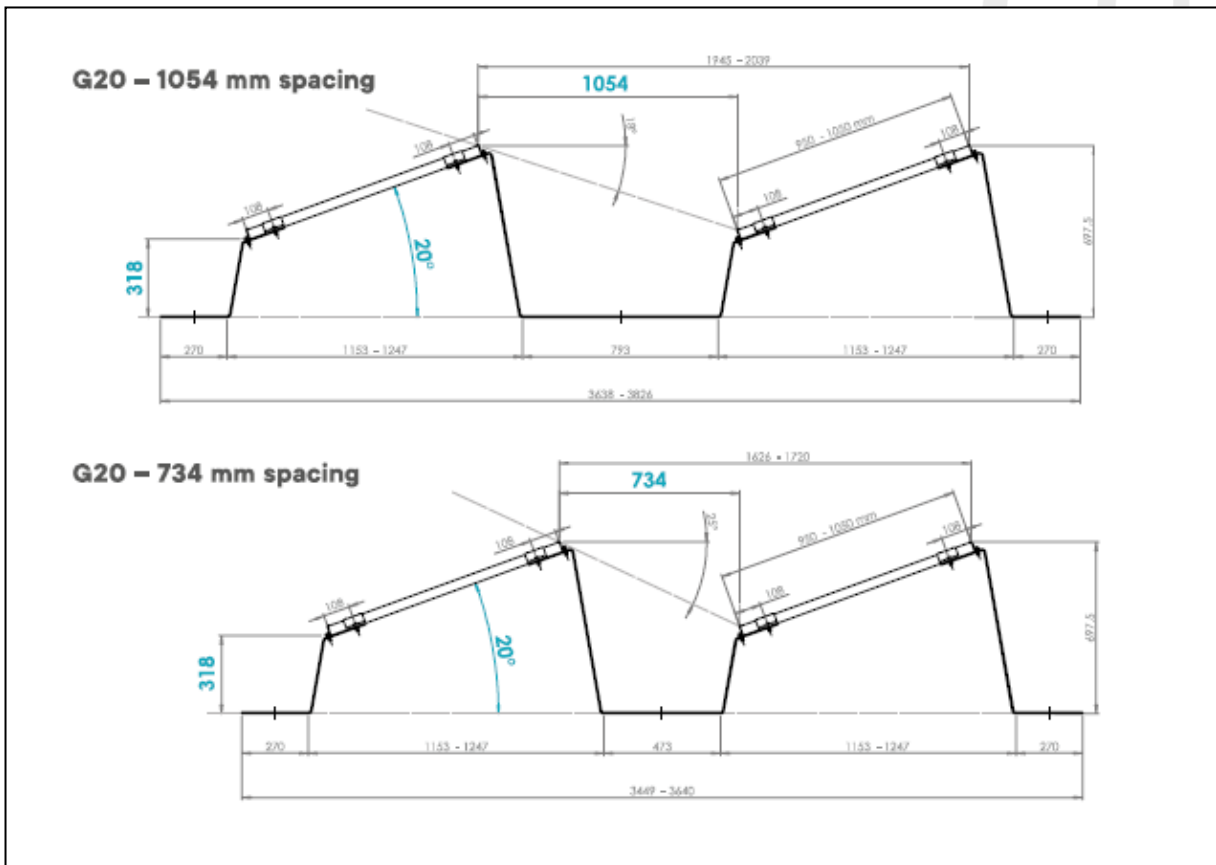

Opstalt, som viser solcelleanlæggets udformning med relevante mål.

Baggrund for vores afgørelse

Vi giver dig tilladelsen ud fra oplysningerne i din ansøgning, som vi har fået den 16. februar 2023 og det uddybende materiale modtaget den 21. marts 2023, den 12. december 2023 og den 16. februar 2024. Det er derfor et krav, at du udfører projektet, som du har beskrevet det i ansøgningen. Laver du ændringer i projektet, skal du henvende dig til os og høre, om det har betydning for tilladelsen.

Ejendommen ligger i landzone og er en beboelsesejendom. Ejendommen er beliggende i et område, der i Kommuneplan'21 for Skanderborg Kommune er udpeget som område af særlig landskabelig interesse og område med specifik geologisk bevaringsværdi.

Endvidere er der vedtaget en kommuneplanramme LB.32.BE.01 – *Svejstrup*, der udlægger området til blandet bolig og erhverv.

Dit projekt i forhold til reglerne i landzone

Hovedformålet med inddelingen af landet i zoner og landzonereglerne er at forhindre at byerne spreder sig ud i det åbne land. Samtidig skal det sikres, at der planlægges for, hvor byerne skal udvikles.

Vi skal i landzone tage hensyn til de landskabelige, rekreative og arealressourcemæssige hensyn og andre samfundsmæssige interesser, f.eks. trafikale hensyn samt hensynet til erhvervslivets muligheder for vækst og udvikling.

Det åbne land skal som udgangspunkt holdes fri for anden bebyggelse m.v., end den der er nødvendig for driften af landbrug, skovbrug og fiskeri. Derfor bør tilladelser kun gives, når et ansøgt byggeri ikke med rimelighed kan henvises til et planlagt område.

Det fremgår af Skanderborg Kommunes praksis for administration af planloven, at der normalt meddeles landzonetilladelse til mindre solcelleanlæg til forsyning af en ejendom, hvis anlægget placeres i tilknytning til ejendommens hidtidige bebyggelsesareal og indenfor eksisterende haveareal. Anlægget må ikke påvirke de landskabelige omgivelser væsentligt.

Vores vurdering af din ansøgning

Din ejendom ligger i landzone. Der må ikke udstykkes, opføres ny bebyggelse eller ske ændring i anvendelsen af bestående bebyggelse og ubebyggede arealer uden tilladelse. Vi skal derfor vurdere, om du kan få en tilladelse.

Inden vi har foretaget den endelige vurdering, har vi hørt dine nærmeste naboer, om de har bemærkninger til dit projekt. Vi har derfor haft sendt din ansøgning i høring. Dine naboer har dog ikke sendt bemærkninger til os.

I din sag er der tale om et mindre solcelleanlæg med 22 solcellepaneler til forsyning af ejendommen. Solcelleanlægget dækker et areal på ca. 43 m² og placeres inden for det eksisterende haveareal i en afstand på ca. 60 meter fra ejendommens bolig.

I landzonetilladelsen har vi lagt vægt på, at der er tale om et mindre solcelleanlæg til forsyning af ejendommen, og at anlægget er placeret inden for det eksisterende haveareal. Solcelleanlægget har et beskedent omfang, og vi vurderer derfor, at anlægget ikke vil have væsentligt indflydelse på det omkringliggende landskab.

På baggrund af ovenstående meddeler Skanderborg Kommune landzonetilladelse til projektet.

Vurdering af dit projekt i forhold til Danmarks internationale beskyttede natur (Natura 2000 mm.)

Myndighederne må ikke gennemføre planer eller projekter, der kan skade de arter og naturtyper, som de internationale Natura 2000-områder er udpeget for at beskytte. Derfor er vi forpligtet til at vurdere konsekvenserne af projekter, der kan påvirke et Natura 2000-område.

Vi må som myndighed ikke give tilladelse til planer eller projekter, som kan beskadige eller ødelægge yngle- eller rasteområder for dyrearter, der er udpeget som bilag IV-arter. Vi må heller ikke give lov til aktiviteter som kan forstyrre arten, så bestanden påvirkes. Ligeledes må plantearter på bilag IV ikke ødelægges.

Der findes ikke områder registreret med nationalt beskyttet natur, Natura 2000-områder eller bilag IV-arter i nærheden af solcelleanlægget.

Vi vurderer på baggrund af projektets beskudne omfang og vores viden om afstande til beskyttet natur og dyrearter, at etableringen af solcelleanlægget ikke vil medføre en væsentlig negativ indvirkning på beskyttede naturtyper eller levesteder for beskyttede arter.

Husk inden du går i gang

Terrænregulering

Inden du går i gang med at terrænregulere jorden på din grund, skal du være opmærksom på, at der er regler for, om du må regulere den og hvor meget du evt. må regulere den. Hvis det ikke fremgår af din ansøgning, at du ønsker at terrænregulere, skal du kontakte os, for at høre om dine muligheder.

Hvor lang tid gælder din landzonetilladelse?

Hvis du ikke udnytter tilladelsen inden for 5 år, er den ikke længere gyldig. Du har udnyttet tilladelsen, når bygge-/anlægsarbejdet er igangsat, og derefter fortsættes kontinuerligt, til det er færdigt.

Offentliggørelse

Landzonetilladelsen vil blive offentliggjort på [Skanderborg Kommunes hjemmeside](#) torsdag den 7. marts 2024, samt efterfølgende i Uge-Bladet Skanderborg.

Lovgivning

Landzonetilladelsen er givet efter:

Planloven, [Lovbekendtgørelse nr. 1157 af 1. juli 2020](#), § 35, stk. 1.

Vejledning i at klage over afgørelsen

Du kan klage over vores afgørelse til Planklagenævnet, som så vil vurdere afgørelsen. Du skal sende klagen gennem Planklagenævnets Klageportal, som du finder et link til på [Borgerportalen](#) eller [Myndighedsnettet Virk](#). Vi modtager herefter en orientering om klagen.

På hjemmesiden [Nævnenes Hus](#), er der en vejledning til, hvordan du klager. Når du klager, skal du betale et gebyr på 900 kr. som privatperson og 1.800 kr. som virksomhed eller forening. Klagen bliver først sendt videre til behandling, når gebyret er betalt.

Klagefrist

Klagen skal være modtaget, inden der er gået 4 uger, fra vi har truffet afgørelsen. Hvis afgørelsen annonceres på vores hjemmeside www.skanderborg.dk, regnes klagefristen fra den dag.

Klageregler

Borgere, virksomheder og organisationer kan klage over afgørelser truffet i henhold til [planlovens § 35, stk. 1](#) efter kapitel 14.

Fritagelse for at bruge Klageportalen

Hvis ikke du kan bruge Klageportalen, kan du søge om at blive fri for at bruge den. Det gør du ved at sende en begrundet anmodning til os, senest samtidig med klagen. Vi videresender herefter din anmodning til Planklagenævnet, som beslutter, om din anmodning kan lade sig gøre.

Domstolsafgørelse

Hvis du vil have afgørelsen behandlet af en domstol, skal du igangsætte dette, inden der er gået 6 måneder, fra afgørelsen er meddelt.

Med venlig hilsen

Kathrine Jessen
Arkitekt Cand.arch.

Orientering om tilladelse sendt til:

- Danmarks Naturfredningsforenings Lokalkomité, dnskanderborg-sager@dn.dk
- Museum Skanderborg, info@museumskanderborg.dk

Behandling af personoplysninger

Du kan læse mere om, hvordan vi behandler dine personoplysninger her:

<https://www.skanderborg.dk/databeskyttelse>

Her kan du også læse om dine rettigheder som registreret hos os, og hvordan du kontakter vores databeskyttelsesrådgiver.

