

Børge Christian Koch Sørensen
Virup Skovvej 15 D
8530 Hjortshøj

Landzonetilladelse til eksisterende carport og skur

Kære Børge Christian Koch Sørensen,

Du får hermed landzonetilladelse til et udhus med carport og et redskabsrum der er opført på adressen Gl Ryvej 15, 8362 Hørning. Ejendommen har matr. nr. 10A Jeksen By, Adslev.



Ejendommen er markeret med en rød prik.
© Kortet må alene anvendes iflg. aftale med kortejner.

Du må ikke bruge tilladelsen endnu

Du mangler fortsat en byggetilladelse fra os. Vi har modtaget din byggeansøgning. Vi kan først behandle ansøgningen, når klagefristen på landzonetilladelsen er udløbet den 29. august 2024, hvis afgørelsen ikke påklages.

Modtager vi en klage, får du besked med det samme. Hører du ikke fra os efter klagefristens udløb, har vi ikke modtaget klager.

Dato

1. august 2024

Sagsnr.: 01.03.03-P19-152-23

Din reference

Liva Nygaard

Tlf.: 87947717

Telefontider

Man – ons: 09.00 – 13.00

Tor: 13.00 – 17.00

Fre: 09.00 – 13.00

Åbningstider

Man – ons: 10.00 – 13.00

Tor: 10.00 – 17.00

Fre: 10.00 – 13.00

Plan, Teknik og Miljø

Byggesag

Skanderborg Fælled 1

8660 Skanderborg

www.skanderborg.dk

Det ansøgte projekt

Du har søgt om tilladelse til et opført udhus med carport og redskabsrum på 72 m². Udhuset har fladt tag, og facaden beklædes med sort træbeklædning. Udhuset er opført i det nordøstlige hjørne med ca. 7 meter til vejen.

Placeringen af udhuset fremgår af kortet nedenfor og er markeret med en rød prik.



© Kortet må alene anvendes iflg. aftale med kortejer

Nedenfor ses nord, syd, øst og vest facaden:

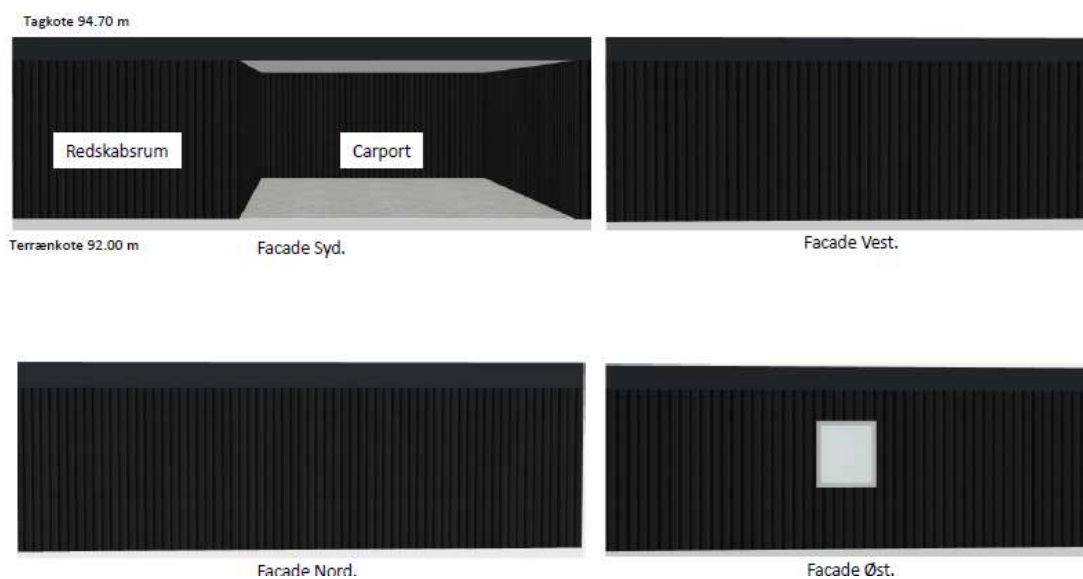

Baggrund for vores afgørelse

Vi giver dig tilladelsen ud fra oplysningerne i din ansøgning, som vi har fået den 20. september 2023. Det er derfor et krav, at projektet er udført, som du har beskrevet det i ansøgningen. Laver du ændringer på udhuset, skal du henvende dig til os og høre, om det har betydning for tilladelsen.

Ejendommen ligger landzone og er en landbrugsejendom. Ejendommen er beliggende i et område, der i Kommuneplan'21 for Skanderborg Kommune er udpeget som område af generel landskabelig interesse. Endvidere er ejendommen omfattet af skovbyggelinje (naturbeskyttelsesloven § 17).

Dit projekt i forhold til reglerne i landzone

Hovedformålet med inddelingen af landet i zoner og landzonereglerne er at forhindre at byerne spreder sig ud i det åbne land. Samtidig skal det sikre, at der planlægges for, hvor byerne skal udvikles.

Vi skal i landzone tage hensyn til de landskabelige, rekreative og arealressourcemæssige hensyn og andre samfundsmæssige interesser, f.eks. trafikale hensyn samt hensynet til erhvervslivets muligheder for vækst og udvikling.

Det åbne land skal som udgangspunkt holdes fri for anden bebyggelse m.v., end den der er nødvendig for driften af landbrug, skovbrug og fiskeri. Derfor bør tilladelser kun gives, når et ansøgt byggeri ikke med rimelighed kan henvises til et planlagt område.

Det fremgår af vores praksis for administration af planloven, at der normalt meddeles tilladelse til opførelse af udhuse på max. 100 m² i tilknytning til beboelsesejendomme til helårsbeboelse i landzone, medmindre der foreligger særlige omstændigheder der taler imod, herunder allerede eksisterende udhusbyggeri.

Vores vurdering af din ansøgning

Din ejendom ligger i landzone. Der må ikke udstykkes, opføres ny bebyggelse eller ske ændring i anvendelsen af bestående bebyggelse og ubebyggede arealer uden tilladelse. Vi skal derfor vurdere, om du kan få en tilladelse.

Inden vi har foretaget den endelige vurdering, har vi hørt dine nærmeste naboer, om de har bemærkninger til dit projekt. Vi har derfor haft sendt din ansøgning i høring. Dine naboer har dog ikke sendt bemærkninger til os.

I din sag er der tale om, at der er opført et privat udhus med carport og skur til en eksisterende bolig. Udhuset er beliggende ca. 6 m fra en eksisterende bolig på ejendommen. Der er ikke andre større udhuse på ejendommen. Udhuset overstiger ikke højden på de øvrige bygninger på ejendommen, og den er opført i afdæmpede farver.

I tilladelsen har vi lagt vægt på, at udhuset er placeret i tilknytning til boligen og fremstår som en samlet hedhel med den øvrige bebyggelse på ejendommen. Udhuset fremstår endvidere afdæmpet i landskabet. Projektet har ikke indvirkning på skoven eller oplevelsen af denne som landskabelement.

Din ejendom ligger tæt på en beskyttet skov

Din ejendom ligger nær en skov, der er beskyttet i en omkreds af 300 meter. Denne beskyttelseszone af skoven kaldes for skovbyggelinjen. Skovbyggelinjen skal sikre skovens værdi som en del af landskabet samt opretholde skovbrynene som værdifulde levesteder for plante- og dyrelivet. Samtidig skal skovejeren beskyttes imod klager fra ejere af

nabobebyggelse, der opføres tæt på skoven, i forhold til grene og hele træer, der ved blæst kan falde ned over bebyggelsen.

Inden for de 300 meter er der forbud mod at placere bebyggelse (bygninger, skure, campingvogne mv.).

Da din ejendom ligger i landzone, vil dit projekt ikke kræve en dispensation fra skovbyggelinjen, da vi i landzonetilladelsen varetager de hensyn, der også skal tages til skoven.

Vurdering af dit projekt i forhold til Danmarks internationale beskyttede natur (Natura 2000 mm.)

Myndighederne må ikke gennemføre planer eller projekter, der kan skade de arter og naturtyper, som de internationale Natura 2000-områder er udpeget for at beskytte. Derfor er vi forpligtet til at vurdere konsekvenserne af projekter, der kan påvirke et Natura 2000-område.

Vi må som myndighed ikke give tilladelse til planer eller projekter, som kan beskadige eller ødelægge yngle- eller rasteområder for dyrearter, der er udpeget som bilag IV-arter. Vi må heller ikke give lov til aktiviteter som kan forstyrre arten, så bestanden påvirkes. Ligeledes må plantearter på bilag IV ikke ødelægges.

Der findes ikke områder registreret med nationalt beskyttet natur, Natura 2000-områder eller bilag IV-arter i nærheden af udhuset.

Vi vurderer på baggrund af projektets beskudne omfang og vores viden om afstande til beskyttet natur og dyrearter, at etableringen af udhuset ikke vil medføre en væsentlig negativ indvirkning på beskyttede naturtyper eller levesteder for beskyttede arter.

Hvor lang tid gælder din landzonetilladelse?

Hvis du ikke udnytter tilladelsen inden for 5 år, er den ikke længere gyldig. Du har udnyttet tilladelsen, når bygge-/anlægsarbejdet er igangsat, og derefter fortsættes kontinuerligt, til det er færdigt.

Offentliggørelse

Landzonetilladelsen vil blive offentliggjort på [Skanderborg Kommunes hjemmeside](#) torsdag den 1. august 2024, samt efterfølgende i Uge-Bladet Skanderborg.

Lovgivning

Landzonetilladelsen er givet efter:

Planloven, [Lovbekendtgørelse nr. 1157 af 1. juli 2020](#), § 35, stk. 1.

Undtagelsen om dispensation fra skovbyggelinje fremgår af:

Naturbeskyttelsesloven, [Lovbekendtgørelse nr. 240 af 13. marts 2019](#), § 17, stk. 2, nr. 5

Vejledning i at klage over afgørelsen

Du kan klage over vores afgørelse til Planklagenævnet, som så vil vurdere afgørelsen. Du skal sende klagen gennem Planklagenævnets Klageportal, som du finder et link til på [Borgerportalen](#) eller [Myndighedsnettets Virk](#). Vi modtager herefter en orientering om klagen.

På hjemmesiden [Nævnenes Hus](#), er der en vejledning til, hvordan du klager. Når du klager, skal du betale et gebyr på 900 kr. som privatperson og 1.800 kr. som virksomhed eller forening. Klagen bliver først sendt videre til behandling, når gebyret er betalt.

Klagefrist

Klagen skal være modtaget, inden der er gået 4 uger, fra vi har truffet afgørelsen. Hvis afgørelsen annonceres på vores hjemmeside www.skanderborg.dk, regnes klagefristen fra den dag.

Klageregler

Borgere, virksomheder og organisationer kan klage over afgørelser truffet i henhold til [planlovens § 35, stk. 1](#) efter kapitel 14.

Fritagelse for at bruge Klageportalen

Hvis ikke du kan bruge Klageportalen, kan du søge om at blive fri for at bruge den. Det gør du ved at sende en begrundet anmodning til os, senest samtidig med klagen. Vi videresender herefter din anmodning til Planklagenævnet, som beslutter, om din anmodning kan lade sig gøre.

Domstolsafgørelse

Hvis du vil have afgørelsen behandlet af en domstol, skal du igangsætte dette, inden der er gået 6 måneder, fra afgørelsen er meddelt.

Med venlig hilsen

Betinna Grønkjær-Petersen
Skov og Landskabsingeniør

Orientering om tilladelse sendt til:

- Danmarks Naturfredningsforenings Lokalkomité, dnskanderborg-sager@dn.dk
- Museum Skanderborg, info@museumskanderborg.dk

Du kan læse mere om, hvordan vi behandler dine personoplysninger her:

<https://www.skanderborg.dk/databeskyttelse>

Her kan du også læse om dine rettigheder som registreret hos os, og hvordan du kontakter vores databeskyttelsesrådgiver.

